Les Pronoms Toniques

Les pronoms toniques ,i.e., stressed pronouns, are used for emphasis. They are also called disjunctive pronouns, tonic pronouns, and emphatic pronouns.

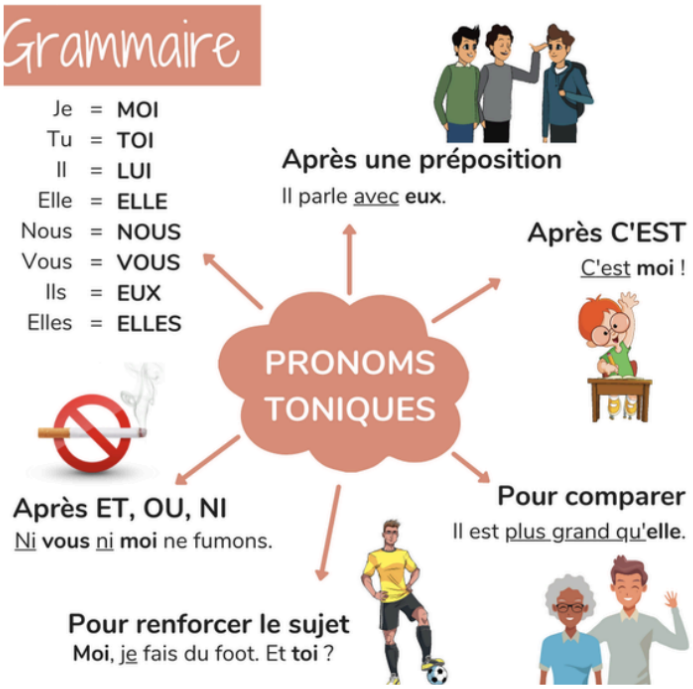

Characteristics of Pronoms Toniques/ Stressed Pronouns

- Can refer to people and sometimes to animals (affectionately)
- Must agree with the subject or object they represent in number and gender

Français (Pronoms Toniques)	English
moi	me
toi	you (informal)
lui/elle	him/her
soi	oneself
nous	us
vous	you (formal) / you all
eux/elles	them (m/f)

Usage of Pronoms Toniques

To emphasize the subject

Français	English
Lui, c'est un grand musicien !	Him, he is a great musician !
Moi, je préfère faire du yoga. Et toi ?	Me, I prefer doing yoga ! And you ?
Nous, nous venons d'Inde. Et vous ?	We, we are from India! And you all ?

After Prepositions

Français	English
Elle parle toujours **de lui.**	She is always speaking **about him.**
Sunita va se marier **avec lui.**	Sunita is going to marry **him.**
Il pense encore à **toi.**	He is still thinking **of you.**
Un café **pour moi** et un croissant **pour lui,** s'il vous plaît.	A cup of coffee **for me** and a croissant **for him,** please.

With the Preposition 'Chez'

Chez is rendered as **'at someone's place'** (physical presence of someone at somebody's place). Stressed pronouns after the preposition 'chez' are used to lay emphasis on 'being at someone's place.'

Français	English
Je suis **chez moi.**	I am at **my place**/ I'm at home.
Je vais aller **chez elle.**	I'm going to **her place.**
Mes parents nous invitent chez **eux** à Noël.	My parents are inviting us to **their place** for Christmas.
Elle va **chez le dentiste.**	She is going **to the dentist.**
Faites comme **chez vous.**	Make yourself **at home.**

Note - 'Chez' is also used in the context of 'in the mind / in the character /in the works / in the speech of someone.' For instance, **C'est une réaction courante chez elle** (it is a common reaction in her).

After Comparison

Français	English
Elle est plus belle que **moi**.	She is more beautiful than **me**.
Il a plus de chance que **vous.**	He is more lucky than **you.**

Français	English
Tu apprends aussi vite **que moi.**	You learn as fast as **me.**
Je suis moins occupé **que toi.**	I am less busy than **you.**
Nous parlons allemand mieux **qu'eux.**	We speak German better than **them**.

In Compound Subjects (For combining two or more subjects)

Français	English
Toi et **moi**, nous sommes incroyables !	**You and me**, we are incredible !
Vous ou **elles**, quelqu'un doit faire la vaisselle.	Either **you or they**, someone has to do the dishes.
Anjali et **lui** sont de meilleurs amis.	**Anjali and he** are best friends.

For Emphasis

Français	English
Qui est là ? C'est **moi**, Akshata !	Who is there ? It's **me,** Akshata !
Elle aime le chocolat. **Moi** aussi.	She likes chocolate. So do **I**.
Elle boit trop de café. **Lui** aussi !	She drinks too much coffee. **So does he!**
Ils n'aiment pas le bruit. **Moi** non plus.	They do not like noise. Neither do **I**.

Les Pronoms Toniques + même (s)

Français	English
moi-même	myself
toi-même	yourself
lui-même	himself
elle-même	herself
soi-même	oneself
nous-mêmes	ourselves
vous-mêmes	yourself / yourselves
eux-mêmes	themselves (m.pl)
elles-mêmes	themselves (f.pl)

Note : The above construction is used to pinpoint that the action is performed by the subject himself/herself.

Pronoms Toniques + Même(s) (For additional emphasis)

Français	English
Je vais préparer le gâteau **moi-même.**	I am going to bake the cake **myself.**
Tu dois faire tes devoirs **toi-même**, Sarah.	You should do your homework **yourself,** Sarah.

Par + Stressed Pronoun + même (by oneself / on his or her own/ all alone)

When a subject completes an action on his/her own, the following construction is used:

Par + Stressed Pronoun + même OR tout seul (all alone)

Note: the **'tout seul'** construction varies depending on the number and gender of the noun it is associated with. Consequently, we have:

Tout seul (m.s)
Toute seule (f.s)
Tous seuls (m.p)
Toutes seules (f.p)

Français	English
Il va résoudre le problème **par lui-même** / **tout seul.**	He is going to resolve the problem all **by himself/ all alone.**
Elle apprend à faire du vélo **par elle-même /toute seule.**	She is learning to ride a bike all **by herself/ all alone.**
Il fait des trucs **par lui-même.**	He is doing things **by himself / all alone.**

De + Pronoms Toniques + Même(s)

It is used to demonstrate 'oneself / of itself / of themselves.'

Français	English
David sait prendre soin **de lui-même**.	David knows how to take care **of himself.**
Crois-moi, ce problème va résoudre de **lui-même**.	Trust me, this problem will solve **itself.**
Tu parles plus de **toi-même.**	You are talking more about **yourself.**